

Versión Enterprise

Software avanzado de control de presencia y accesos

Aplicación profesional y automatizada de control de presencia que nos permite definir los horarios, calendarios y controlar los tiempos de cada empleado, así como las distintas incidencias que se van produciendo. Enterprise incorpora nuevas utilidades al sistema de control de presencia, facilitando su manejo y atendiendo una mayor cantidad de casos específicos.

Requisitos mínimos y datos de acceso

- Procesador a 800 Mhz
- Windows XP, 2000 o superior
- 100 Mb de disco duro disponibles
- Resolución mínima de 1024x768
- Tener instalado FrameWork.NET 3.5 o superior
- Trabaja con MySQL y SQL Server
- Permite multiempresa y multisusuario

CARACTERISTICAS

Empleados

- * Permite almacenar foto y huellas dactilares de los empleados.
- * Los empleados pueden consultar sus datos vía Web incorporando al programa el módulo Atalaya 2 (se vende por separado) para solicitar y aceptar cambios en datos personales y configuraciones o fichajes.
- * Importación de empleados desde CSV.

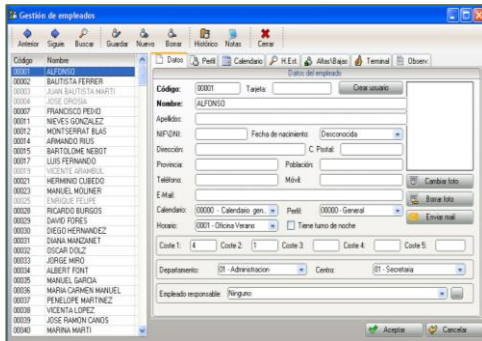

Horarios

- * Se pueden establecer horarios diurnos, nocturnos, rotativos y flexibles. Controla los costes según los diferentes horarios realizados.
- * Tiempos de presencia obligatorio, periodos de validez de incidencias y soporte para horarios de más de 24 horas. Posibilidad de forzar horarios para días determinados o marcar horario esperado.

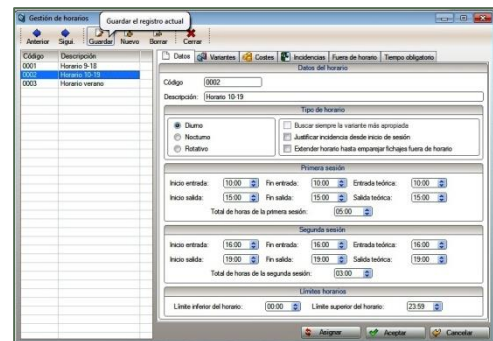

Versión Enterprise

Listado de calendarios

Empresa: 2-2
Empleado: 00017 - Juan Salazar
Mostrar: Ninguno
Fecha de impresión: 03/11/2011
Hora de impresión: 15:57:05

Ver: 1 Presente estándar

Calendarios

- * Se pueden definir calendarios públicos y personalizarlos para cada empleado. Admite días con variantes horarias o incidencias (vacaciones, bajas, viajes, etc. ...)
- * Mejor gestión de calendario incorporando vista anual y comparativa.

Fichajes

- * Admite redondeos de fichajes, interrupciones de presencia automáticas y salidas con incidencia automática.
- * Realiza el emparejamiento de fichajes automático, evitando tener que realizar el emparejamiento y cierre de fichajes manualmente.

Mantenimiento de fichajes

Empleado: 00001 - Gonzalo Rafael Vázquez Cao
Desde fecha: 11/2011
Hasta fecha: 07/11/2011

Mostrar días con fichajes empresa Mostrar días en circunstancias especiales Mostrar días sin fichajes Mostrar días con fichajes sin procesar

Preferencias Borrar todos

Fecha valor	Entrada	Salida	Entrada	Salida	Entrada	Salida	Horario/Incidencia
07/11/2011 14:00	09:15:04	10:02:02(0001)	10:17:29	Falta Fichaje			0001 - Horario 9-18

Fichajes a procesar: Fichajes procesados: Fichajes pendientes de guardado:

Listado mensual de absentismo

Desde: 00017 - Juan Salazar
Desde fecha: 01/01/2011
Empresa: 2-2
Departamento: Todos
Centro: Todos
Fecha de impresión: 03/11/2011
Hora de impresión: 15:49:43

Mes	Horas estándar	Trabajo en oficina	Horas extras	Médocs	Faltas	Bajas	Varios (Pagados)	Absentismo
00017 - Juan Salazar								
Enero	152.00	144.00	96.00	00.00	08.00	00.00	00.00	08.00
Febrero	136.00	132.00	32.30	00.00	04.00	00.00	00.00	04.00
Marzo	184.00	184.00	29.00	00.00	00.00	00.00	00.00	00.00
Abril	136.00	136.00	21.00	00.00	00.00	00.00	00.00	00.00
Mayo	176.00	176.00	02.00	00.00	00.00	00.00	00.00	00.00
Junio	160.00	159.30	00.00	00.00	00.30	00.00	00.00	00.30
Julio	168.00	168.00	40.00	00.00	00.00	00.00	00.00	00.00
Total:	1112.00	1099.30	190.30	00.00	12.30	00.00	00.00	12.30

Listados

- * Simplifica el sistema de informes, haciendo que sea más rápido y permitiendo mayor personalización.
- * Se pueden agregar más columnas a los informes pudiendo realizar cálculos personalizados mediante fórmulas.

Incidencias

- * Controla incidencias de entrada, salida y mixtas pudiendo elegir si han de contabilizarse o no como tiempo trabajado y hacerlas extensibles a días posteriores.

Backup

- * Sistema de backups con soporte para hacer un backup completo o parcial y configurar distintos backups en diferentes periodos de tiempo.

Costes

- Permite definir costes por número de horas o franjas horarias. Maneja diferentes conceptos de coste: horas normales, extras, festivas, etc. ... Costes compensados respecto a cantidad predeterminada de tiempo u horas estándar del trabajador.

Bolsas

- * Control de saldo de bolsas permitido. Posibilidad de listar los empleados que excedan del tiempo o veces permitidas para una incidencia

Atalaya 2

Portal web del empleado

Atalaya 2 es un módulo Web compatible exclusivamente con Versión Enterprise que permite al empleado consultar sus horarios, fichajes etc. vía Web. También facilita realizar peticiones de vacaciones a través del navegador.

Requisitos mínimos y datos de acceso

- Tener instalado Versión Enterprise
- Navegador instalado: Firefox, Chrome y IE7 o superior
- Trabaja con MySQL y SQL Server.
- Permite multiempresa y multiusuario

CARACTERISTICAS

- Cada usuario puede visualizar sus fichajes, horas de trabajo, calendarios y costes y los de sus empleados a cargo .
- Posibilita las peticiones de vacaciones, justificación de bajas o de cambio de fichajes.
- Visualización del estado de las peticiones: pendiente, aceptada o rechazada.
- Impresión de listados.

Cost and time report

Fecha	Empleado	Nombre	Costo	Horas	Costo	Horas	Costo	Horas	Costo	Horas	Costo	Horas	Costo
08/11/2011	0002	HERNANDEZ ALONSO LOPEZ	10.00	07:00	10.00	07:00	10.00	07:00	10.00	07:00	10.00	07:00	10.00
09/11/2011	0002	HERNANDEZ ALONSO LOPEZ	10.00	07:00	10.00	07:00	10.00	07:00	10.00	07:00	10.00	07:00	10.00
10/11/2011	0002	HERNANDEZ ALONSO LOPEZ	10.00	07:00	10.00	07:00	10.00	07:00	10.00	07:00	10.00	07:00	10.00

Listados

Peticiones

Fecha	Usuario	Petición	Estado
07/11/2011	admin	Modificación de datos del empleado 00001 - Ruben castCC Ray Cuatla	Pendiente
08/11/2011	admin	Modificación de datos del empleado 00001 - Ruben castCC Ray Cuatla	Pendiente
09/11/2011	admin	Modificación de datos del empleado 00001 - Ruben castCC Ray Cuatla	Pendiente

Peticiones

Calendarios

Fecha	Usuario	Petición	Estado
07/11/2011	admin	Modificación de datos del empleado 00001 - Ruben castCC Ray Cuatla	Pendiente
08/11/2011	admin	Modificación de datos del empleado 00001 - Ruben castCC Ray Cuatla	Pendiente
09/11/2011	admin	Modificación de datos del empleado 00001 - Ruben castCC Ray Cuatla	Pendiente

Calendarios

Resumen

Fecha	Usuario	Petición	Estado
07/11/2011	admin	Modificación de datos del empleado 00001 - Ruben castCC Ray Cuatla	Pendiente
08/11/2011	admin	Modificación de datos del empleado 00001 - Ruben castCC Ray Cuatla	Pendiente
09/11/2011	admin	Modificación de datos del empleado 00001 - Ruben castCC Ray Cuatla	Pendiente

Resumen